

令和3年度

図書館年次報告書

41

駒澤大学図書館

序文

館長 大山礼子

令和3年度も前年度に引き続き、新型コロナウイルスとの共存を模索する1年となった。

6月半ばまで臨時閉館、その後も予約制入館を余儀なくされた前年度とは異なり、令和3年度の開館日数は291日に達し、コロナ以前の水準まで戻った。しかし、前期の授業はほとんどがオンラインで実施され、後期もオンライン併用となったため、キャンパスに学生の姿はまばらであり、入館者数の回復は緩慢であった。学外者の一日利用の受け入れも停止されたままである。年間入館者数は115,480人となり、前年度の10倍に増加したが、それでもコロナ以前の平均と比較すると3分の1以下にとどまっている。

図書館の運営も様変わりした。図書館委員会および図書選定委員会のほか、館内のミーティング等もGoogle Meetによるオンライン開催が常態となったが、オンラインでの会議開催はコロナが収束した後も続くことになるかもしれない。コロナの経験を契機として、積極的に新しい手法を導入し、業務の合理化につなげることを考えていくべきだろう。

年次報告の統計には現れてこないが、令和3年度の図書館にとって、最優先課題が令和4年10月に開館予定の新図書館への対応であったことにもふれておかなければならない。閉架書庫の比重の高い現図書館に対して、新図書館では開架収蔵能力が飛躍的に増加し、貴重書等を除くほぼすべての図書を直接手に取って見られるようになる。利用者にとっての利便性は大幅に向上すると期待されるが、それに伴って、利用規程の改正が必須となっている。また、新図書館開館に併せて、図書館ホームページの刷新も計画されている。これらの課題は令和4年度に引き継がれることとなるだろう。

目次

1. 組織	1
2. 会議・研修会	2
(1)会議	2
(2)館内研修会	3
3. 図書館の動き	4
(1)主要行事	4
(2)教育支援	4
(3)企画展示・イベント	4
(4)新型コロナウイルス対策に伴う主な対応	5
4. 出張等	6
5. 予算・決算	7
(1)図書費予算・決算	7
(2)大学院・学部 予算・決算	8
(3)予算項目別図書受入会計区分表	9
(4)図書資料受入状況	10
6. 蔵書数等	11
(1)-1 和漢書・洋書冊数の推移	11
(1)-2 法科大学院資料の推移	12
(2)雑誌所蔵種・冊数の推移	13
(3)視聴覚資料収蔵の推移	14
(4)データベース・電子ジャーナル数	14
(5)電子ブック数	14
7. 整理業務	15
(1)図書資料整理	15
(2)雑誌整理	16
(3)視聴覚資料整理	17

8. 蔵書点検	18
9. 閲覧業務	20
(1)開館日数及び推移	20
(2)入館者数及び推移	20
(3)貸出総数（冊数）及び推移	21
(4)閉架図書請求状況の推移	22
(5)大学院入庫者数・利用内訳（延数）	22
10. レファレンス業務	23
(1)レファレンス・サービスの利用者数の推移	23
(2)ガイダンス実施回数の推移	23
(3)オンラインサービス利用の推移	24
(4)文献複写サービス利用の推移	24
(5)図書館相互利用・学外者利用状況の推移	24
(6)図書館学修支援員（LA）の利用状況	26
11. 視聴覚業務	28
(1)視聴覚室開室日の推移	28
(2)マイクロフィルム利用者数	28
(3)DVD・ブルーレイ・CD・レコード・ビデオ利用者数	28
(4)利用者の推移	28
12. 電算化業務	29
(1)図書館システム構成図	29
(2)データ入力状況	30
(3)国立情報学研究所登録状況	30
13. 電子図書館	31
(1)紀要公開状況	31
(2)論集公開状況	31
(3)大学院論集公開状況	31
(4)研究所等論集公開状況	31

(5)博士論文公開状況	31
(6)電子貴重書庫公開状況	32
(7)電子貴重書庫デジタル化種別	32
14. 図書館施設概要	33

1. 組織

「令和3年度駒澤大学図書館事務組織」

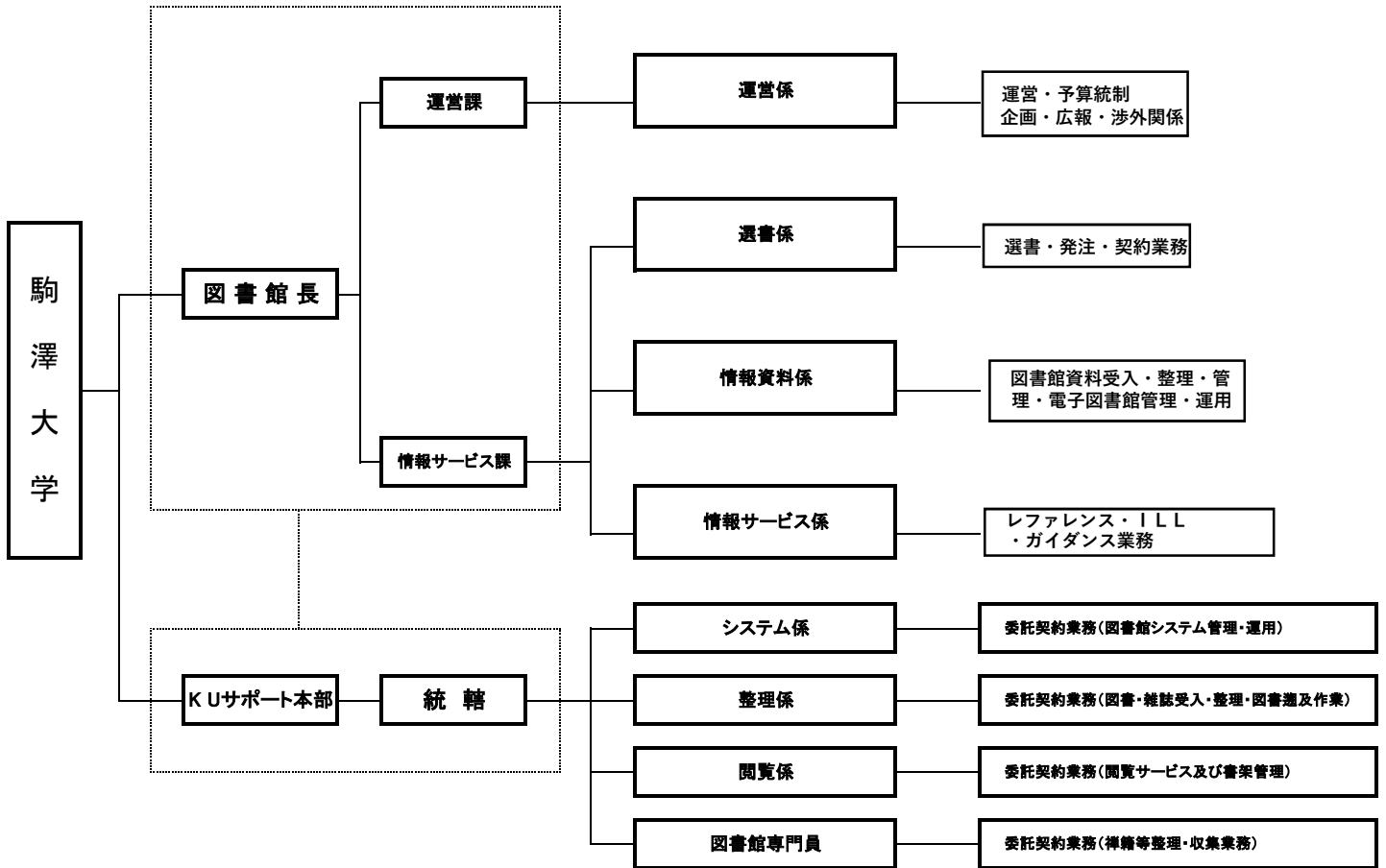

2. 会議・研修会

(1) 会議

【図書館委員会】

- 第1回 日時 令和3年5月21日(金) 16:20
場所 オンライン会議(Google Meet)
議題 1. 報告事項
(1) 令和2年度図書館業務について(報告)
(2) 令和3年度図書館運営方針について
(3) 令和3年度図書館図書予算について
(4) 令和3年度図書館業務について(予定)
(5) その他
2. 審議事項
(1) 本部棟地下倉庫に保管の卒業論文・修士論文の取扱いについて(継続)
(2) 令和2年度決算報告について
(3) 令和3年度図書館学修支援員(LA)の選考結果について
(4) 令和4年度図書館図書予算の編成方針について
(5) 紀要及び論集の図書館からの他機関宛発送について
(6) その他
3. その他
(1) 図書館委員会と図書選定委員会の統合に向けた検討について
- 第2回 日時 令和3年9月24日(金) 16:20
場所 オンライン会議(Google Meet)
議題 1. 報告事項
(1) 前期図書館業務について(報告)
(2) 令和3年度第1回除籍図書について
(3) 後期図書館業務について(予定)
(4) その他
① 令和4年度前期「図書館利用ガイドンス」について(現図書館での実施)
② 令和4年度後期の新図書館利用案内について(新図書館での実施)
2. 審議事項
(1) 紀要及び論集の図書館からの他機関宛発送について(継続)
(2) 令和4年度図書費予算要求(案)について
(3) その他
3. その他
- 第3回 日時 令和3年12月17日(金) 16:20
場所 オンライン会議(Google Meet)
議題 1. 報告事項
(1) 図書館業務について(報告)
(2) 令和3年度第2回除籍図書(固定・簿外資産)について
(3) 図書館業務について(予定)
(4) その他
2. 審議事項
(1) 令和4年度当初予算について
(2) 移転に伴う図書館サービスについて
(3) その他
3. その他
- 第4回 日時 令和4年2月25日(金) 16:20
場所 オンライン会議(Google Meet)
議題 1. 報告事項
(1) 図書館業務について(報告)
(2) その他
2. 審議事項
(1) 移転に伴う図書館サービスについて(継続)
(2) 駒澤大学図書館利用規程の改正について

- (3)駒澤大学図書館学修支援員制度に関する規程の改正について
- (4)その他
- 3.その他

【図書選定委員会】

- 第1回 日時 令和3年5月28日(金)
場所 オンライン会議(Google Meet)
議題 1. 報告事項
(1)令和3年度図書選定委員会委員紹介について
(2)令和2年度図書予算執行報告・令和2年度図書予算について
(3)令和3年度の選書方法および購入申込について
(4)私立大学等研究設備整備費等補助金申請について
(5)令和2年度ウェブ資料(データベース・電子ジャーナル)利用統計について
(6)その他
2. 審議事項
(1)「新着雑誌室他大学紀要・論集等受入基準」の撤廃について
(2)その他
3. その他
- 第2回 日時 令和3年10月8日(金) 16:20
場所 オンライン会議(Google Meet)
議題 1. 報告事項
(1)令和3年度図書・雑誌受入状況について(中間報告)
(2)令和3年度図書予算の後期支払予定について
(3)令和3年度前期ウェブ資料の利用状況について
(4)令和4年度講義内容掲載の参考書等購入申込書の提出について(お願い)
(5)令和4年度教員推薦図書の選定申込について(お願い)
(6)令和4年度指定図書の選定申込について(お願い)
(7)令和4年度メインカウンター取置資料の選定申込について(お願い)
(8)その他
①令和3年度私立大学等研究設備整備費等補助金について
2. 審議事項
(1)旧版・異版資料の除籍について
(2)その他
3. その他
(1)図書館データベース検索メニューの改修について
(2)2022年和洋雑誌契約更新の確認について
(3)令和4年度図書選定委員会開催日程(案)について
(4)その他
- 第3回 日時 令和4年1月21日(金)
場所 メールによる持ち回り審議
議題 1. 報告事項
2. 審議事項
(1)旧版・異版資料の除籍について
(2)新聞の契約見直しについて
(3)その他
3. その他
(1)雑誌サブスクリプションサービスの導入について
(2)令和4年度図書選定委員会開催日程(案)について
(3)その他

(2)館内研修会

今年度は実施していません

3. 図書館の動き

(1) 主要行事

4月 2日 ~ 9日	短縮開館 月~土 9:00~17:00
4月 10日 ~ 7月 22日	通常開館 月~金 8:30~20:00 土 8:30~18:00 ※早朝開館実施時間 8:30~9:00 ※新型コロナウイルス感染症対応のため、 月~金を閉館20:00で運用
6月 (6日・13日・20日・27日)	日曜・祝日開館 10:00~17:00
7月 (4日・11日・18日・25日)	日曜・祝日開館 10:00~17:00
7月 8日	夏季長期貸出開始 (~9月10日)
7月 23日、26日 ~ 30日	休館 (全学休業)
8月 1日 ~ 9月 15日	夏季短縮開館 月~金 9:00~17:00
8月 2日 ~ 6日	休館 (全学休業)
8月 28日 ~ 29日	特定日開館 (オンラインオープンキャンパス)
9月 11日 ~ 12日	特定日開館 (オンラインオープンキャンパス)
9月 16日 ~ 10月 16日	通常開館 月~金 8:30~20:00 土 8:30~18:00 ※早朝開館実施時間 8:30~9:00 ※新型コロナウイルス感染症対応のため、 月~金を閉館20:00で運用
9月 24日	夏季長期貸出返却日
10月 (3日・10日・15日・17日・24日)	日曜・祝日開館 10:00~17:00
10月 18日 ~ 1月 26日	通常開館 月~金 8:30~22:00 土 8:30~18:00 ※早朝開館実施時間 8:30~9:00
10月 29日・30日・31日	特定日開館 9:00~17:00 (オンラインオータムフェスティバル)
11月 (3日・7日・14日 ・21日・23日・28日)	日曜・祝日開館 10:00~17:00
12月 (5日・12日・19日)	日曜・祝日開館 10:00~17:00
12月 11日 ~ 24日	冬季長期貸出開始
12月 25日 ~ 1月 6日	休館 (全学休業)
1月 (9日・10日・23日)	日曜・祝日開館 10:00~17:00
1月 14日 ~ 16日	休館 (大学入学共通テストおよび準備)
1月 27日 ~	春季長期貸出開始 (~令和4年4月4日)
1月 27日 ~ 3月 31日	春季短縮開館 月~土 9:00~17:00
2月 3日 ~ 8日	休館 (一般選抜および準備)
2月 28日	卒業年次生・大学院修了年次生館外貸出終了および返却期限日
3月 5日 ~ 7日	休館 (入学試験および準備)

(2) 教育支援

3月 31日 ~	新入生オリエンテーション (学部) サイトに動画配信
4月 2日	新入生オリエンテーション (大学院)
4月 2日	新入生オリエンテーション (法科大学院)
4月 5日 ~14日 (10・11日除く)	入庫研修会
4月 13日 ~	図書館学修支援員 (LA) による相談開始
4月 14日 ~ 7月 2日	図書館利用ガイダンス
4月 14日 ~30日	館内案内
4月 19日 ~	授業内ガイダンス開始
5月 3日 ~ 5日	入庫研修会
7月 8日 ~	レポート作成法ガイダンス (動画配信)

(3) 企画展示・イベント

(3) -1 企画展示WG企画

4月 2日 ~ 9月上旬	「新入生おすすめ図書」
10月 1日 ~ 2月 25日	「ダイバーシティへの理解を深める ー先生のおすすめ本ー」
10月 11日 ~ 11月 12日	「池上彰氏著書展示」
12月 2日 ~ 3月 31日	「LAってなんなん？」

(3) -2 スタッフおすすめコーナー展示

4月 1日 ～ 3月 31日 今日は何の誕生日？ 図書館〇月 BOOKカレンダー

(3) -3 ライブラリー・サポーター企画

実施せず

(4) 新型コロナウイルス対策に伴う主な対応

(4) -1 通常開館日（月～金）の開館時間短縮

4月 12日 ～ 10月 17日 短縮開館 8:30～20:00
10月 18日 ～ 通常開館 8:30～22:00

(4) -2 閲覧席数の削減による密集回避

運用座席数 901席 （全席数1,349席から448席削減）

(4) -3 アクリルパーテーション設置

1、2階カウンター上、及び2階検索機境界 計28枚（令和2年度から継続）
3階ガイダンスルーム、4階多目的読書室 計26枚

(4) -4 ガイダンス実施施設の人数制限

3階ガイダンスルーム（定員54名）、4階多目的読書室（定員51名）を各々30名定員として、ガイダンスを実施。

4. 出張等

	私立大学図書館協会	佛教図書館協会	講習会	その他
6月11日～ 18日	2021年度 東地区部会総会(メール会議) :成蹊大学			
7月1日		2021年度 第1回東地区部会(オンライン会議) :大正大学		
9月8日～ 9月9日				2021年度版元提案説明会(オンライン開催) :大学図書館コンソーシアム連合(JUSTICE)
9月2日～ 9月9日	第82回(2021年度)総会(メール会議) :愛知大学			
9月22日～ 9月30日		2021年度(第56回)総会(メール会議) :京都光華女子大学		
10月4日～ 10月8日			2021年度 漢籍担当職員講習会(初級) :京都大学人文科学研究所付属 東アジア人文情報学研究センター	
10月22日				世田谷6大学コンソーシアム(オンライン開催) 第21回世田谷6大学コンソーシアム図書資料相互利用専門 委員会 :成城大学
11月8日～ 11月12日			2021年度 漢籍担当職員講習会(中級) :京都大学人文科学研究所付属 東アジア人文情報学研究センター	
11月25日～ 11月26日			令和3年度図書館等職員著作権実務講習会 :文化庁	

月1回程度 定期開催	東地区部会研究部会 研修分科会(オンライン開 催) :会員所属大学等
---------------	--

5. 予算・決算

(1) 図書費予算・決算

令和3年4月1日～令和4年3月31日

(単価：円)

予 算 項 目		当初予算額	補正予算額	決算額	残 額
教育研究経費支出	〔図書資料費支出〕				
	図書資料費(大学院・学部)	63,150,000	65,950,000	63,345,447	2,604,553
	図書資料費(図書館)	86,253,000	92,803,000	89,835,980	2,967,020
	法科大学院改善計画図書資料費	0	0	0	0
	小 計	149,403,000	158,753,000	153,181,427	5,571,573
設備関係支出	〔図書支出〕				
	図書費(大学院・学部)	48,130,000	33,180,000	23,768,680	9,411,320
	図書費(図書館)	31,667,000	37,267,000	27,591,393	9,675,607
	合冊製本費	2,800,000	2,800,000	2,966,700	(166,700)
	私立大学等研究設備整備費	0	2,420,000	2,420,000	0
	認証評価対応図書充実費(法科大学院)	0	0	0	0
	小 計	82,597,000	75,667,000	56,746,773	18,920,227
合 計		232,000,000	234,420,000	209,928,200	24,491,800

(2)大学院・学部 予算・決算

(単価：円)

学部・学科		図書資料費		図書費		総額		
		補正予算額	決算額	補正予算額	決算額	補正予算総額	決算額	
仏教学部		3,200,000	4,140,714	6,031,000	4,842,391	9,231,000	8,983,105	
文学部	国文学科	1,400,000	717,556	2,468,000	2,110,338	3,868,000	2,827,894	
	英米文学科	1,400,000	1,256,025	2,668,000	2,262,645	4,068,000	3,518,670	
	地理学科	4,250,000	4,332,630	818,000	734,667	5,068,000	5,067,297	
	歴史学科	2,900,000	2,904,573	2,940,000	2,934,836	5,840,000	5,839,409	
	社会学科	2,400,000	2,266,552	1,282,000	500,448	3,682,000	2,767,000	
	心理学科	4,650,000	4,769,840	120,000	0	4,770,000	4,769,840	
経済学部		10,100,000	10,279,572	4,336,000	2,428,721	14,436,000	12,708,293	
法学部	法律学科	7,900,000	7,551,298	1,416,000	1,764,664	9,316,000	9,315,962	
	政治学科	4,200,000	4,396,844	444,000	241,218	4,644,000	4,638,062	
経営学部		7,100,000	6,446,103	2,520,000	1,505,347	9,620,000	7,951,450	
医療健康科学部		5,300,000	4,663,149	209,000	39,550	5,509,000	4,702,699	
グローバル・メディア・スタディーズ学部		3,400,000	2,478,160	2,971,000	1,860,152	6,371,000	4,338,312	
総合教育研究部	文化学部門	500,000	556,567	749,000	632,653	1,249,000	1,189,220	
	自然科学学部門	1,270,000	1,065,212	301,000	39,666	1,571,000	1,104,878	
	日本文化学部門	260,000	125,377	711,000	282,131	971,000	407,508	
	外国語第一部門(英語)	1,050,000	1,222,838	1,141,000	936,731	2,191,000	2,159,569	
	外国語第二部門	ドイツ語	160,000	138,770	283,000	46,833	443,000	185,603
		フランス語	270,000	195,827	173,000	246,156	443,000	441,983
		中国語	280,000	71,997	113,000	51,122	393,000	123,119
		スペイン語	90,000	43,098	303,000	79,706	393,000	122,804
		ロシア語	100,000	104,010	143,000	123,483	243,000	227,493
		部門共通	0	0	55,000	0	55,000	0
	スポーツ・健康科学部門	200,000	78,119	47,000	9,750	247,000	87,869	
教職課程部門	2,120,000	2,093,426	214,000	38,778	2,334,000	2,132,204		
法科大学院	1,450,000	1,447,190	724,000	56,694	2,174,000	1,503,884		
合計	65,950,000	63,345,447	33,180,000	23,768,680	99,130,000	87,114,127		
法科大学院改善計画図書資料費		0	0	0	0	0	0	
私立大学等研究設備整備費		0	0	2,420,000	2,420,000	2,420,000	2,420,000	
合計		65,950,000	63,345,447	35,600,000	26,188,680	101,550,000	89,534,127	

(3) 予算項目別図書受入会計区分表

(単価：円)

予算区分		図書費(図書館)		図書費 (大学院・学部)	合冊製本費	私立大学等研究 設備整備費	合計	
図書資料費支出	図書資料費予算額	92,803,000		65,950,000			158,753,000	
	雑誌	和雑誌	冊数	2,071	1,882			3,953
			金額	4,791,152	4,471,056			9,262,208
		洋雑誌	冊数	19	201			220
			金額	3,131,472	12,777,921			15,909,393
	ウェブ資料(和)	冊数	28	15			43	
		金額	22,479,979	5,462,314			27,942,293	
	ウェブ資料(洋)	冊数	28	192			220	
		金額	57,659,082	31,843,371			89,502,453	
	和書・洋書	追録(和)	冊数	13	5			18
			金額	196,639	84,062			280,701
		追録(洋)	冊数	15	0			15
			金額	394,874	0			394,874
		図書(和)	冊数	12	314			326
			金額	48,183	611,190			659,373
		図書(洋)	冊数	0	0			0
			金額	0	0			0
		ウェブ資料(和)	冊数	102	103			205
			金額	841,729	2,532,029			3,373,758
		ウェブ資料(洋)	冊数	19	248			267
			金額	292,870	5,419,744			5,712,614
	事務用(和)	冊数	0	0			0	
		金額	0	0			0	
	事務用(洋)	冊数	0	0			0	
金額		0	0			0		
未製本(洋)	冊数	0	28			28		
	金額	0	143,760			143,760		
支出額	冊数	2,307	2,988			5,295		
	金額	89,835,980	63,345,447			153,181,427		
図書資料費残高	金額	2,967,020	2,604,553			5,571,573		
図書費予算額		37,267,000		33,180,000	2,800,000	2,420,000	75,667,000	
図書費支出	和書	冊数	5,614	2,374	0	4	7,992	
		金額	21,817,796	12,336,708	0	2,420,000	36,574,504	
	洋書	冊数	183	615	1	0	799	
		金額	3,638,051	8,023,183	2,420	0	11,663,654	
	和雑誌	冊数	284	123	975	0	1,382	
		金額	868,916	1,020,400	2,376,220	0	4,265,536	
	洋雑誌	冊数	30	95	243	0	368	
		金額	1,016,479	2,174,659	588,060	0	3,779,198	
	AV資料	冊数	18	24	0	0	42	
		金額	250,151	213,730	0	0	463,881	
	支出額	冊数	6,129	3,231	1,219	4	10,583	
		金額	27,591,393	23,768,680	2,966,700	2,420,000	56,746,773	
図書費残高	金額	9,675,607	9,411,320	-166,700	0	18,920,227		
総予算額		130,070,000		99,130,000	2,800,000	2,420,000	234,420,000	
総支出		117,427,373		87,114,127	2,966,700	2,420,000	209,928,200	
総残高		12,642,627		12,015,873	-166,700	0	24,491,800	

(4) 図書資料受入状況

		受入数		備考	
固 定 資 産	和漢書 (冊)	購入	7,992	CD-ROM,DVD(機械可読資料)を含む。「特別研究助成等」は教員教育研究費,外部資金研究費(科研費以外)を含む。「寄贈」は科研費を含む。	
		合冊製本	0		
		特別研究助成等	3		
		寄贈	1,401		
		編入等	27		
		計	9,423		
	洋書 (冊)	購入	798		
		合冊製本	1		
		特別研究助成等	1		
		寄贈	33		
		編入等	0		
		計	833		
	和雑誌 (冊)	購入	407		
		合冊製本	975		
		特別研究助成等	0		
		寄贈	276		
		編入等	80		
		計	1,738		
	洋雑誌 (冊)	購入	125		
		合冊製本	243		
特別研究助成等		0			
寄贈		18			
編入等		183			
	計	569			
小計			12,563		
マイクロリール (部=リール)	購入	0	*タイトル毎登録		
	特別研究助成等	0			
	寄贈	2=2			
	編入等	0			
	計	2=2			
マイクロフィッシュ (部=シート)	購入	0			
	特別研究助成等	0			
	寄贈	0			
	編入等	0			
	計	0			
レコード	(部=枚)	0	*1枚又は1本毎の登録		
ビデオ	(部=巻)	0			
コンパクトディスク	(部=枚)	0			
D V D	(部=枚)	24=42			
ブルーレイ	(部=※)	0			
C D - R O M	(部=枚)	0			
その他	(部=※)	0			
寄贈	レコード	(部=枚)	0	*写真フィルム・プリント	
	ビデオ	(部=巻)	0		
	コンパクトディスク	(部=枚)	0		
	D V D	(部=枚)	4=4		
	C D - R O M	(部=枚)	0		
	その他	(部=※)	0		
小計			30=48		
そ の 他	A V 資料 (部=枚)	購入	0		
		寄贈	0		
		計	0		
	小計			0	
	和漢書	簿外図書(購入・寄贈)	326		
		事務用簿外(購入・寄贈)	0		
		追録	18		
		計	344		
	洋書	簿外図書(購入・寄贈)	0		
		事務用簿外(購入・寄贈)	0		
未製本		28			
追録		15			
計		43			
和雑誌	(仮受入)冊	6,859			
洋雑誌	(仮受入)冊	1,830			
仮受入合計	(仮受入)冊	8,689			

※平成29年度より、購入および寄贈の項目に「その他」を追加。上記項目の資料区分以外の資料をここに計上する。

6. 蔵書数等

(1)-1和漢書・洋書冊数の推移(2017年度～2021年度)

分類	年度 蔵書 区分	H30年3月末 (2017年度末)			H31年3月末 (2018年度末)			R2年3月末 (2019年度末)			R3年3月末 (2020年度末)			R4年3月末 (2021年度末)			備考	
		蔵書数	増加数	除籍数	蔵書数	増加数	除籍数	蔵書数	増加数	除籍数	蔵書数	増加数	除籍数	蔵書数	増加数	除籍数		
総記	000	和漢書	100,734	1,415	346	101,215	1,035	631	97,838	1,063	4,436	97,599	718	813	96,487	659	1,771	[注] 1 NDC分類による。
		洋書	23,894	35	4	23,884	52	62	23,922	40	2	23,905	21	38	23,169	16	754	
		計	124,628	1,450	350	125,099	1,087	693	121,760	1,103	4,438	121,504	739	851	119,656	675	2,525	
哲学	100	和漢書	154,227	1,149	4,178	154,503	1,038	669	153,343	1,330	2,457	154,101	975	301	154,442	859	518	2 単位は冊 3 蔵書数は前年度蔵書数に当該年度の増加数を加え、除籍数を引いた冊数。ただし、分類変更による増減数は前年度蔵書数にて調整。
		洋書	32,465	281	6	32,547	81	1	32,818	274	3	32,917	116	17	33,054	140	0	
		計	186,692	1,430	4,184	187,050	1,119	670	186,161	1,604	2,460	187,018	1,091	318	187,496	999	518	
歴史	200	和漢書	118,610	1,682	788	118,676	1,528	1,489	116,641	1,906	3,928	117,701	1,484	435	118,918	2,358	1,141	4 遡及数は基礎数として蔵書数に入っている為、年度の増加数には入れない。遡及終了後電子化の実数を出す。遡及数の合計は累計とする。
		洋書	20,776	127	2	20,832	96	40	21,001	175	6	21,098	113	16	21,242	144	1	
		計	139,386	1,809	790	139,508	1,624	1,529	137,642	2,081	3,934	138,799	1,597	451	140,160	2,502	1,142	
社会	300	和漢書	189,059	3,804	3,850	187,255	3,175	4,979	188,191	2,822	1,886	185,073	2,447	5,549	184,723	2,835	3,185	5 和漢書の集計に関しては、図書館システム上の統計をベースにしたため、2001年度以前の数値との整合性がない。(特にNDCの分類について)
		洋書	94,822	447	19	95,093	340	69	95,175	239	157	95,312	286	149	95,614	304	2	
		計	283,881	4,251	3,869	282,348	3,515	5,048	283,366	3,061	2,043	280,385	2,733	5,698	280,337	3,139	3,187	
自然	400	和漢書	30,960	567	1,417	30,652	683	994	31,186	722	189	30,258	692	1,613	30,583	594	269	6 洋書のKDC数については、遡及がほぼ完了したため、電子化の実数に若干の未遡及数を加えた数に置換した。
		洋書	6,704	25	1	6,738	34	0	6,762	24	0	6,761	25	26	6,792	32	1	
		計	37,664	592	1,418	37,390	717	994	37,948	746	189	37,019	717	1,639	37,375	626	270	
工学	500	和漢書	20,673	382	292	20,704	384	354	21,006	372	71	20,704	316	620	20,924	354	134	7 雑誌に分類されたものは含まない。
		洋書	1,713	4	0	1,726	13	0	1,728	3	1	1,732	4	0	1,736	4	0	
		計	22,386	386	292	22,430	397	354	22,734	375	72	22,436	320	620	22,660	358	134	
産業	600	和漢書	26,702	575	302	27,009	722	417	27,584	637	61	26,876	384	1,076	27,264	514	126	8 分類蔵書数の都合上、除籍数には「未分類」を含まない。
		洋書	4,295	1	0	4,297	2	0	4,299	3	1	4,299	0	0	4,305	6	0	
		計	30,997	576	302	31,306	724	417	31,883	640	62	31,175	384	1,076	31,569	520	126	
芸術	700	和漢書	24,315	472	207	24,722	639	242	25,323	619	66	25,378	433	445	25,534	400	244	9 分類蔵書数の都合上、除籍数には「未分類」を含まない。
		洋書	3,964	51	0	4,012	48	0	4,033	21	0	4,044	15	4	4,079	35	0	
		計	28,279	523	207	28,734	687	242	29,356	640	66	29,422	448	449	29,613	435	244	
語学	800	和漢書	23,228	433	641	23,249	326	305	22,447	375	1,176	22,625	263	111	22,586	318	357	10 分類蔵書数の都合上、除籍数には「未分類」を含まない。
		洋書	13,812	235	7	13,834	35	11	14,097	582	319	14,115	38	20	14,173	60	2	
		計	37,040	668	648	37,083	361	316	36,544	957	1,495	36,740	301	131	36,759	378	359	
文学	900	和漢書	86,252	1,013	1,086	85,051	947	2,121	80,789	671	4,935	81,072	547	257	80,814	500	758	11 分類蔵書数の都合上、除籍数には「未分類」を含まない。
		洋書	44,765	201	1	44,861	97	1	44,962	103	2	45,028	84	18	45,120	92	0	
		計	131,017	1,214	1,087	129,912	1,044	2,122	125,751	774	4,937	126,100	631	275	125,934	592	758	
和漢書合計			774,760	11,492	13,107	773,036	10,477	12,201	764,348	10,517	19,205	761,387	8,259	11,220	762,275	9,391	8,503	
洋書合計			247,210	1,407	40	247,824	798	184	248,797	1,464	491	249,211	702	288	249,284	833	760	
合計			1,021,970	12,899	13,147	1,020,860	11,275	12,385	1,013,145	11,981	19,696	1,010,598	8,961	11,508	1,011,559	10,224	9,263	

(1)-2法科大学院資料の推移(2017年度～2021年度)

分類	年度	H30年3月末 (2017年度末)			H31年3月末 (2018年度末)			R2年3月末 (2019年度末)			R3年3月末 (2020年度末)			R4年3月末 (2021年度末)			備考	
		蔵書数	増加数	除籍数	蔵書数	増加数	除籍数	蔵書数	増加数	除籍数	蔵書数	増加数	除籍数	蔵書数	増加数	除籍数		
総記	000	和漢書	62	0	6	65	4	1	67	2	0	70	3	0	70	0	0	[注] 1 NDC分類による。
	計	62	0	6	65	4	1	67	2	0	70	3	0	70	0	0		
哲学	100	和漢書	14	0	5	14	0	0	14	0	0	14	0	0	14	0	0	2 単位は冊
	計	14	0	5	14	0	0	14	0	0	14	0	0	14	0	0		
歴史	200	和漢書	11	0	1	11	0	0	11	0	0	11	0	0	11	0	0	3 蔵書数は前年度蔵書数に当該年度の増加数を加え、除籍数を引いた冊数。ただし、分類変更による増減数は前年度蔵書数にて調整。
	計	11	0	1	11	0	0	11	0	0	11	0	0	11	0	0		
社会	300	和漢書	13,850	386	548	14,278	636	208	14,842	566	2	15,335	493	0	15,671	336	0	※ 2012年度より法科大学院を独立させた蔵書統計開始。
	計	13,850	386	548	14,278	636	208	14,842	566	2	15,335	493	0	15,671	336	0		
自然	400	和漢書	82	0	2	86	4	0	87	1	0	92	5	0	92	0	0	※ 法科大学院資料は雑誌を図書として整理しているため、図書・雑誌を含めた資料数として計上。
	計	82	0	2	86	4	0	87	1	0	92	5	0	92	0	0		
工学	500	和漢書	371	5	21	371	5	5	377	6	0	397	20	0	399	2	0	※ 法科大学院資料は雑誌を図書として整理しているため、図書・雑誌を含めた資料数として計上。
	計	371	5	21	371	5	5	377	6	0	397	20	0	399	2	0		
産業	600	和漢書	461	7	1	477	16	0	485	8	0	495	10	0	502	7	0	※ 法科大学院資料は雑誌を図書として整理しているため、図書・雑誌を含めた資料数として計上。
	計	461	7	1	477	16	0	485	8	0	495	10	0	502	7	0		
芸術	700	和漢書	3	0	0	3	0	0	3	0	0	3	0	0	3	0	0	※ 法科大学院資料は雑誌を図書として整理しているため、図書・雑誌を含めた資料数として計上。
	計	3	0	0	3	0	0	3	0	0	3	0	0	3	0	0		
語学	800	和漢書	5	0	0	5	0	0	5	0	0	5	0	0	5	0	0	※ 法科大学院資料は雑誌を図書として整理しているため、図書・雑誌を含めた資料数として計上。
	計	5	0	0	5	0	0	5	0	0	5	0	0	5	0	0		
文学	900	和漢書	12	0	0	12	0	0	12	0	0	12	0	0	12	0	0	※ 法科大学院資料は雑誌を図書として整理しているため、図書・雑誌を含めた資料数として計上。
	計	12	0	0	12	0	0	12	0	0	12	0	0	12	0	0		
和漢書合計		14,871	398	584	15,322	665	214	15,903	583	2	16,434	531	0	16,779	345	0		
合計		14,871	398	584	15,322	665	214	15,903	583	2	16,434	531	0	16,779	345	0		

(2)雑誌所蔵種・冊数の推移(2017年度～2021年度)

分類	年度	H30年3月末		H31年3月末		R2年3月末		R3年3月末		R4年3月末(2021年度末)						備考	
		(2017年度末)		(2018年度末)		(2019年度末)		(2020年度末)		(総数)		(増加)		(除籍)			
		種数	冊数	種数	冊数	種数	冊数	種数	冊数	種数	冊数	種数	冊数	種数	冊数		
総記	000	和雑誌	1,369	21,980	1,371	22,180	1,352	22,274	1,349	21,566	1,330	20,380	77	289	52	1,569	[注] 1 NDC分類による。 2 適及数は総数に含むため、当該年度増加数には含まない。
		洋雑誌	385	12,740	387	12,795	387	12,836	386	12,729	385	12,773	10	40	0	0	
		計	1,754	34,720	1,758	34,975	1,739	35,110	1,735	34,295	1,715	33,153	87	329	52	1,569	
哲学	100	和雑誌	690	8,341	691	8,466	645	8,289	650	8,244	702	8,660	91	178	5	32	
		洋雑誌	273	8,967	274	8,998	273	9,014	274	9,029	277	9,057	12	28	0	0	
		計	963	17,308	965	17,464	918	17,303	924	17,273	979	17,717	103	206	5	32	
歴史	200	和雑誌	469	7,284	469	7,399	466	7,525	468	7,609	471	7,263	75	138	23	493	
		洋雑誌	266	6,698	266	6,734	265	6,774	265	6,795	263	6,847	21	58	0	0	
		計	735	13,982	735	14,133	731	14,299	733	14,404	734	14,110	96	196	23	493	
社会	300	和雑誌	1,962	43,490	1,964	44,057	1,951	44,336	1,948	43,483	1,959	44,181	256	772	16	289	
		洋雑誌	2,045	60,873	2,045	61,132	2,046	61,397	2,045	61,556	2,048	61,871	111	315	0	0	
		計	4,007	104,363	4,009	105,189	3,997	105,733	3,993	105,039	4,007	106,052	367	1,087	16	289	
自然	400	和雑誌	296	6,242	297	6,311	298	6,339	301	6,342	291	6,362	34	67	11	56	
		洋雑誌	398	16,212	398	16,259	398	16,297	398	16,330	398	16,388	10	50	0	0	
		計	694	22,454	695	22,570	696	22,636	699	22,672	689	22,750	44	117	11	56	
工学	500	和雑誌	88	2,079	88	2,100	88	2,111	86	2,125	86	2,159	15	27	0	0	
		洋雑誌	73	1,499	73	1,500	73	1,501	73	1,501	73	1,505	2	3	0	0	
		計	161	3,578	161	3,600	161	3,612	159	3,626	159	3,664	17	30	0	0	
産業	600	和雑誌	192	3,583	192	3,604	190	3,636	192	3,641	194	3,676	13	24	0	0	
		洋雑誌	101	2,515	101	2,530	101	2,535	101	2,538	101	2,541	2	3	0	0	
		計	293	6,098	293	6,134	291	6,171	293	6,179	295	6,217	15	27	0	0	
芸術	700	和雑誌	150	3,338	152	3,384	152	3,494	151	3,466	144	3,392	12	32	8	133	
		洋雑誌	41	878	41	882	41	885	41	888	41	894	3	6	0	0	
		計	191	4,216	193	4,266	193	4,379	192	4,354	185	4,286	15	38	8	133	
語学	800	和雑誌	90	1,897	90	1,914	88	1,925	88	1,925	90	1,461	9	16	11	489	
		洋雑誌	77	2,184	77	2,207	77	2,222	77	2,226	77	2,249	8	23	0	0	
		計	167	4,081	167	4,121	165	4,147	165	4,151	167	3,710	17	39	0	489	
文学	900	和雑誌	631	9,930	631	10,091	630	10,249	630	10,329	625	10,290	39	195	30	246	
		洋雑誌	233	7,175	233	7,222	233	7,278	233	7,314	233	7,357	17	43	0	0	
		計	864	17,105	864	17,313	863	17,527	863	17,643	858	17,647	56	238	30	246	
和雑誌合計		5,937	108,164	5,945	109,506	5,860	110,178	5,863	108,730	5,892	107,824	621	1,738	156	3,307		
洋雑誌合計		3,892	119,741	3,895	120,259	3,894	120,739	3,893	120,906	3,896	121,482	196	569	0	0		
合計		9,829	227,905	9,840	229,765	9,754	230,917	9,756	229,636	9,788	229,306	817	2,307	156	3,307		

(3) 視聴覚資料収蔵の推移(2017年度～2021年度)

分類・種別	年度	平成29年度 (2017年度)	平成30年度 (2018年度)	令和元年度 (2019年度)	令和2年度 (2020年度)	令和3年度 (2021年度)	
マイクロフィルム*	ロール	リール	53,048	53,052	53,055	51,434	46,486
	フィッシュ	シート	384,255	384,255	384,255	384,255	384,255
写真フィルム・プリント	ネガフィルム	枚	2,589	2,590	2,590	2,590	2,588
	プリント	枚	2,008	2,008	2,008	2,008	2,008
スライド	スライド	部	24	24	15	15	14
	(OHP 含む)	コマ	2,474	2,474	1,175	1,175	1,112
フィルム	映画フィルム	部	25	25	18	18	18
	(16mm)	巻	37	37	18	18	18
可聴資料	LPレコード	枚	5,690	5,690	5,688	5,688	5,688
	EPレコード	枚	2	2	2	2	2
	C D	枚	1,399	1,399	1,449	1,449	1,446
V T R 資料	ビデオテープ	件	331	331	331	331	331
		本	402	402	402	402	402
D V D		件	1,765	1,829	1,868	1,889	1,892
		枚	2,136	2,201	2,246	2,270	2,291
ブルーレイ		件	19	19	19	19	19
		枚	21	21	21	21	20
フロッピーディスク		件	2	2	2	2	2
		枚	12	12	12	12	12

〔備考〕 *平成28年度より、「航空写真及びX線写真」を「写真フィルム・プリント」に名称変更した。

(4) データベース・電子ジャーナル数

データベース契約数	74
電子ジャーナル全文誌数	19,436

(5) 電子ブック数

2021年度購入数	759
総数	3,551

7. 整理業務

(1) 図書資料整理

I. 整理状況(令和3年4月～令和4年3月)

令和3年度受入数	和書	洋書	合計
固定資料	9,423	833	10,256
簿外資料	344	43	387
合計(冊)	9,767	876	10,643

整理内訳	和書	洋書	合計
令和2年度受入資料	0	0	0
令和3年度受入資料(固定)	9,423	833	10,256
年度外整理資料	0	0	0
簿外資料(講師室等)	12	0	12
法科大学院(簿外)	314	0	314
合計(冊)	9,749	833	10,582

未整理内訳(固定)	和書	洋書	合計
令和3年度受入未整理資料	0	0	0
合計(冊)	0	0	0

遡及整理数	和書	洋書
NDC	0	0
DDC	0	0
KDC	0	0
合計(件)	0	0

*2011年10月 KDC洋図書(2類除く)遡及作業完了

*2011年10月 個人文庫遡及作業開始

*2020年2月 個人文庫遡及作業完了

II. 博論・科研費所蔵数

	和書	洋書	合計
博論(本学)	388	16	404
博論(他学)	672	8,831	9,503
科研費(本学)	50	2	52
科研費(他学)	175	4	179

III. 電算データ構築数(簿外図書は含まず)

分類	和書	洋書	合計
NDC分類電算データ構築数	495,397	0	495,397
DDC分類電算データ構築数	0	205,188	205,188
KDC分類遡及データ構築数	327,532	69,613	397,145
合計(冊)	822,929	274,801	1,097,730

IV. 開架図書冊数(2F～4F)

188,687 冊

V. 除籍数

分類	和書	洋書	合計
NDC分類資料	2,153	0	2,153
DDC分類資料	0	757	757
KDC分類資料	5,398	0	5,398
文庫資料	20	3	23
未分類	15	0	15
合計(冊)	7,586	760	8,346

VI. 学術情報センター関連書誌調整件数

	和書	洋書	合計
書誌調整数(件)	33	2	35

VII. 製本数

製本種別	和書	洋書	合計
修復(裏打ち・軸装等)	15	0	15
図書製本(製本直し・原簿作成等)	28	0	28
帙・ケース作成	7	7	14
合計	50	7	57

VIII. 発注件数(継続分を除く)

発注年度	和書	洋書	合計
令和3年度	6,117	800	6,917

(2) 雑誌整理

I. 整理冊数(令和3年4月～令和4年3月)

資料管理区分別	和雑誌	洋雑誌	合計
固定資料	1,738	569	2,307
簿外資料	6,859	1,830	8,689
遡及資料(固定資料)	0	0	0
遡及資料(簿外資料)	0	0	0
合計(冊)	8,597	2,399	10,996

II. 年間受入種数(令和3年4月～令和4年3月)

年間受入種数	計	うち外国語
雑誌(合計)	1,372	256
雑誌(うち購入数)	935	240
新聞(合計)	52	5
新聞(うち購入数)	41	5

III. 製本冊数

	和雑誌	洋雑誌	合計
合冊製本数	975	243	1,218
製本直し・原簿作成等	29	1	30
合計(冊)	1,004	244	1,248

IV. 紀要交換業務

本学紀要論集 送付	6種	1,942冊
他大学紀要論集 受入	194種	261冊

V. 除籍数

除籍区分	和雑誌	洋雑誌	合計
除籍(固定資料)	2,348	0	2,348
除籍(簿外資料)	325	0	325
廃棄(簿外資料)	2,579	136	2,715
合計(冊)	5,252	136	5,388

VI. 発注件数(継続分を除く)

発注年度	和雑誌	洋雑誌	合計
令和3年度	4	12	16

(3) 視聴覚資料整理

I. 整理(令和3年4月～令和4年3月)

種 別	当該年度整理数	遡及数
マイクロフィルム	2 リール	0 件
	0 シート	0 件
レコード	0 枚	0 枚
CD	0 枚	0 枚
テープ	0 本	0 本
映画フィルム	0 巻	0 巻
スライド(含むOHP)	0 枚	0 枚
ビデオテープ	0 巻	0 巻
レーザーディスク	0 枚	0 枚
写真フィルム・プリント*	0 枚	0 枚
CD-ROM・DVD	46 枚	0 枚
ブルーレイ	0 枚	0 枚
フロッピーディスク	0 枚	0 枚

[備考] * 平成28年度より、マイクロフィルムフィッシュの遡及数は所蔵登録件数とする。

* 平成28年度より、「航空写真及びX線写真」を「写真フィルム・プリント」に名称変更した。

II. 発注件数

CD/DVD/ブルーレイ 38件

8. 蔵書点検

令和3年度蔵書点検 ※平成25年度より、リーダーズ資料は年に2回蔵書点検を行うことになった

<図書館蔵書点検>

【実施日】 令和3年8月30日(月)～9月3日(金)

(1) 日常不明本対象

日常不明本	対象数	所在確認	不明
合計	1	0	1
書庫B2和書	1	0	1

(2) 初回点検対象

初回点検	対象数	所在確認	不明
合計	205,111	205,048	63
2F	49,278	49,262	16
2F大型	292	290	2
2F参考図書	8,230	8,218	12
2F参考図書大型	12	12	0
2F参考図書低書架	450	450	0
2F参考図書地形図	74	74	0
2F教職員著作コーナー	1,324	1,322	2
2F文庫新書	21,313	21,310	3
2F教員・院生閲覧室	4	4	0
2F指定図書	360	360	0
2Fキャリア関連コーナー	2,121	2,119	2
2Fレポート・プレゼンコーナー	335	335	0
2F新着図書コーナー	0	0	0
2Fスタッフおすすめコーナー	31	31	0
3F	47,098	47,087	11
3F大型	304	304	0
3F OPAC	2	2	0
3F マイクロ	8,883	8,878	5
3F マイクロ(非公開)	13	13	0
3F AV	10,580	10,580	0
4F	51,816	51,808	8
4F大型	115	115	0
4F教職資料コーナー	703	703	0
書庫地図室	1,773	1,771	2

(3) 再点検対象

再点検	対象数	発見	再不明
合計	16	4	12
書庫B1洋書	3	2	1
法科院図書	12	2	10
法科院雑誌	1	0	1

(4) 再々点検対象

再々点検	対象数	発見	再々不明
合計	72	4	68
2F	8	0	8
2Fキャリア関連コーナー	7	0	7
2Fレポート・プレゼンコーナー	1	0	1
2F文庫新書	2	0	2
3F	15	2	13
3F マイクロ	2	0	2
4F	13	2	11
4F教職資料コーナー	1	0	1
書庫B1折	1	0	1
書庫個人文庫	22	0	22

<リーダーズ資料蔵書点検(第1回)>

【実施日】 令和3年9月2日(木)

(1) 日常不明本対象【対象なし】

日常不明本	対象数	所在確認	不明
合計	0	0	0

(2) 初回点検対象

初回点検	対象数	所在確認	不明
合計	4,667	4,664	3
2Fリーダーズ	3,695	3,692	3
外国語備付(リーダーズ)	972	972	0

(3) 再点検対象

再点検	対象数	発見	再不明
合計	6	0	6
2Fリーダーズ	6	0	6

(4) 再々点検対象【対象なし】

再々点検	対象数	発見	再々不明
合計	0	0	0

<リーダーズ資料蔵書点検(第2回)>

【実施日】 令和4年1月26日(水)、2月7日(月)

(1) 日常不明本対象【対象なし】

日常不明本	対象数	所在確認	不明
合計	0	0	0

(2) 初回点検対象

初回点検	対象数	所在確認	不明
合計	4,661	4,659	2
2Fリーダーズ	3,689	3,687	2
外国語備付(リーダーズ)	972	972	0

(3) 再点検対象

再点検	対象数	発見	再不明
合計	3	0	3
2Fリーダーズ	3	0	3

(4) 再々点検対象

再々点検	対象数	発見	再々不明
合計	6	0	6
2Fリーダーズ	6	0	6

9. 閲覧業務

(1)開館日数及び推移

令和3年度

月	4月	5月	6月	7月	8月	9月	10月	11月	12月	1月	2月	3月	合計
日数	25	26	30	24	16	23	30	30	24	21	17	25	291

平成29年度～令和3年度

年度	H29	H30	R1	R2	R3
日数	292	297	287	198	291

開館総日数・時間数

	平日	土曜	休日	合計
開館総日数	224日	40日	27日	291日
開館総時間数	2628.0時間	366.5時間	191.0時間	3185.5時間
うち時間外開館時間数	684.0時間	246.5時間	191.0時間	1121.5時間

長期休業期間の開館日数

	夏季	冬季	春季	合計
開館日数	27日	0日	46日	73日

※夏季休業は 8月 1日～9月15日

冬季休業は12月25日～1月 6日

春季休業は 1月27日～3月31日

(2)入館者数及び推移

令和3年度

月	4月	5月	6月	7月	8月	9月	10月	11月	12月	1月	2月	3月	合計	学生在学者数
人数	7,871	8,692	16,533	11,859	1,357	6,139	10,582	22,373	19,929	6,959	1,524	1,662	115,480	14,036

平成29年度～令和3年度

年度	H29	H30	R1	R2	R3
入館者数	431,742	376,892	337,223	11,379	115,480

※学生在学者数は当該年度の5月1日現在(法科大学院生除く)

※平成26年度より入館者数にはカード忘れを除く

※令和元年10月12日、13日は台風19号のため臨時休館

※令和2年3月14日・21日・23日・24日・28日は、新型コロナウイルス感染症予防対策のため臨時休館

※令和2年度 4月7日～6月23日は、新型コロナウイルスは感染症予防対策のため臨時休館

6月24日から予約制入館開始、一日あたりの上限人数は下記の通り

6月24日	～	9月15日:	午前 30人	午後 30人
9月16日	～	10月 3日:	午前 50人	午後 50人
10月 5日	～	11月10日:	午前 70人	午後 70人
11月11日	～	令和3年3月31日:	午前 100人	午後 100人

(3)貸出総数(冊数)及び推移

令和3年度

所属	種別	和書冊数					洋書冊数					雑誌冊数			合計
		NDC	KDC	指定図書	個人文庫	計	DDC	KDC	指定図書	個人文庫	計	和雑誌	洋雑誌	計	
仏教	1・2年生	2,149	98		9	2,256	4		1		5	4		4	2,265
	禅	1,294	128		11	1,433	6			6	6		6	1,445	
	仏教	2,098	155		18	2,271	6	26			32	11		11	2,314
文	国文	3,236	261	7	1	3,505	15				15	16		16	3,536
	英米文	1,652	37		5	1,694	429	3			432			0	2,126
	地(文化)	1,438	25		3	1,466	2				2	8		8	1,476
	地(環境)	946	16			962	7				7	3		3	972
	歴(日本史)	5,592	702	3	20	6,317	26	2			28	119		119	6,464
	歴(外国史)	4,954	194		6	5,154	76	9			85	43	5	48	5,287
	歴(考古学)	3,348	142		4	3,494	23				23	100	4	104	3,621
	社会(社)	1,057	3			1,060	4				4			0	1,064
	社会(福)	731	16	4		751	12	5			17		1	1	769
	心理	1,094	13			1,107	12				12	4	1	5	1,124
経済	経	1,715	83	5	1	1,804	11				11			0	1,815
	商	1,114	11	1		1,126	1				1	3		3	1,130
	現応経	866	10	3		879	30				30			0	909
法	法律A	1,710	32	7	2	1,751	66				66	28		28	1,845
	法律B	825	10	1		836	10				10	3		3	849
	政治	2,247	29	5		2,281	5				5	4		4	2,290
経営	経営	2,366	35			2,401	3				3	14		14	2,418
	市場戦略	1,340	5			1,345	19				19	1		1	1,365
医療健康	医療	923	5	13		941					0			0	941
GMS	グローバル・メディア	2,058	9	75	1	2,143	6,057	1			6,058	1		1	8,202
小計		44,753	2,019	124	81	46,977	6,824	46	1	0	6,871	368	11	379	54,227
大学院・研究生		3,361	444	2	16	3,823	143	6		6	155	53	13	66	4,044
法科大学院		78				78					0	1		1	79
科目等履修生						0					0			0	0
特別履修生						0					0			0	0
聴講						0					0			0	0
法人学生						0					0			0	0
合計		48,192	2,463	126	97	50,878	6,967	52	1	6	7,026	422	24	446	58,350
教員		4,437	934		76	5,447	350	114		3	467	154	115	269	6,183
職員		3,562	353	1	628	4,544	151				151	217	122	339	5,034
研究所員		324	154		2	480	11	5		1	17	9	2	11	508
学外者		2				2					0			0	2
その他						0					0			0	0
総合計		56,517	3,904	127	803	61,351	7,479	171	1	10	7,661	802	263	1,065	70,077

※和書NDCは和書開架のみ

※和書KDCは和書NDC閉架を含む

※洋書KDCは洋書NDC閉架を含む

※洋書DDCは洋書開架のみ

※社会(社)は社会学科社会学専攻、社会(福)は社会学科社会福祉学専攻

※法律Aは法律学科昼間主コース、法律Bは法律学科夜間主コースを指す

※機械貸出分は、貸出日をもって集計

※手作業貸出は、返却日をもって集計

※平成26年度より、科目等履修生および特別履修生の貸出実績は学部生に含まれる

※令和元年度より、種別がないもの(未登録・簿外)は除く

平成29年度～令和3年度

年度	H29	H30	R1	R2	R3
貸出冊数	121,221	132,002	119,985	32,941	70,151
開館日数	292	297	287	198	291
1日平均	415	444	418	166	241

(4)閉架図書請求状況の推移

年度	H29	H30	R1	R2	R3
年間合計	26,248	26,839	26,781	8,230	13,934
1日平均	89.9	90.4	93.3	41.6	47.9

(5)大学院入庫者数・利用内訳(延数)

研究科	専攻	課程		
		修士	博士	合計
人文科学	仏教学	1	6	7
	国文学			0
	英米文学	1	1	2
	地理学	1		1
	歴史学	65	1	66
	社会学			0
	心理学	1		1
経済学	経済学		6	6
商学	商学	7		7
法学	公法学			0
	私法学			0
経営学	経営学			0
医療健康科学研究科	診療放射線学			0
グローバルメディア	グローバルメディア			0
法曹養成	法曹養成	—	—	
計		76	14	90
科目等履修生		—	—	
科目等特別履修生		—	—	
聴講生		—	—	
研究生		—	—	13
計		0	0	13
合計		76	14	103

10. レファレンス業務

令和3年度は、4～5月に緊急事態宣言が発令されるなどの理由により、レファレンスの利用者数は例年より減少したが、文献調査や他館への所蔵調査は常時依頼があった。令和3年度より開始した学生自主参加による「図書館利用ガイダンス」は実施期間が緊急事態宣言と重なったことがあり、ガイダンス実施件数を例年並としたが、参加者数は2分の1程度に留まった。対面でのガイダンス補完としてオンラインでの動画配信を実施したが、図書館施設の収容者数を超えガイダンスが実施できない授業や不参加の学生向けとしても利用され活用の幅が広がった。訪問による利用は大学間相互に難しい状況にあったが、一方でILLは受付・依頼共に増加した。図書館学修支援員の利用は、図書館利用者数に比例して月毎に増える傾向にあった。よって、図書館の利用率を上げることが制度の宣伝につながる可能性があると考えられる。

(1)レファレンス・サービスの利用者数の推移

年度	利用者区分			業務区分				合計
	学内者		学外者	文献所在調査	事項調査	利用指導	その他	
	学生	教職員						
H29	9,497	1,191	3,143	5,316	438	7,237	840	13,831
H30	8,686	1,275	3,494	5,686	395	6,592	782	13,455
R1	6,826	1,105	2,672	3,720	387	5,732	764	10,603
R2	1,715	936	1,362	2,437	263	1,050	263	4,013
R3	4,902	1,823	2,180	4,076	437	3,819	573	8,905

(2)ガイダンス実施回数の推移

ガイダンス種別		H29	H30	R1	R2	R3
レポート対策ガイダンス		6	8	8		
新入生 セミナー	禅・仏教学科	5	5	5		
	国文学科	3	2	3		
	英米文学科	1	2	2		
	地理学科	3	2	3		
	歴史学科	9	4	5		
	社会学科	4	4	4		
	心理学科	2	2	2		
	経済・商・現代応用経済学科	24	23	25		
	法律・政治学科	14	13	14		
	経営・市場戦略学科	20	19	18		
	診療放射線技術科学科	2	4	2		
	グローバル・メディア学科	6	4	7		
授業内 ガイダンス	禅・仏教学科	8	5	3		1
	国文学科	0	5	4		1
	英米文学科	0	0	1		2
	地理学科	2	3	2		2
	歴史学科	5	8	8		6
	社会学科	2	3	2		0
	心理学科	0	0	0		1
	経済・商・現代応用経済学科	3	5	1		9
	法律・政治学科	21	7	9		1
	経営・市場戦略学科	0	0	0		1
	診療放射線技術科学科	0	0	0		0
	グローバル・メディア学科	19	15	18		4
	全学共通科目授業	0	0	2		0
	その他	0	0	2		0
書庫ツアー	3	3	3			
図書館利用ガイダンス					104	
館内案内					13	
入庫研修会	7	8	8		20	
企業情報収集法セミナー	4	4	4	4		
合計	173	158	165	4	165	

※令和2年度は、感染症の影響により企業情報収集法セミナー(オンライン)以外のガイダンスは実施せず。

※令和3年度は「新入生セミナー」を「図書館利用ガイダンス」と「館内案内」に分けて実施した。

※令和3年度より「企業情報収集法セミナー」はキャリアセンター主催での実施となった。

(3)オンラインサービス利用の推移(総数・各サービス全体における割合)

年度	レファレンス		文献複写		図書借用		合計	
H29	13	3%	588	79%	206	62%	807	53%
H30	6	1%	657	79%	277	73%	940	57%
R1	8	2%	666	79%	232	73%	906	58%
R2	32	12%	639	89%	189	80%	860	70%
R3	16	4%	1,049	90%	545	83%	1,610	71%

(4)文献複写サービス利用の推移(コピー枚数)

年度	セルフサービス		代行複写		合計
	学部生 その他	教員 院生	館内 (カウンター受付)	文献複写受付 (他機関→本学)	
H29	121,592	86,241	543	4,702	213,078
H30	119,482	82,187	1,008	5,116	207,793
R1	136,851	73,143	491	4,858	215,343
R2	23,809	28,765	158	3,589	56,321
R3	58,607	64,090	781	5,021	128,499

(5)図書館相互利用・学外者利用状況の推移

<1>本学所属者の他機関利用状況【本学からの訪問利用】

<1-1>紹介状発行数(本学→他機関)

年度	学部生	院生	教職員	その他	合計
H29	11	9	19	2	41
H30	28	12	10	1	51
R1	20	11	11	1	43
R2					
R3	1	0	2	0	3

※令和2年度においては、感染症の影響により、紹介状の発行を停止した。

<1-2>主な紹介状発行先機関名と件数(本学→他機関)

年度	主な紹介状発行先機関名と件数(本学→他機関)					
H29	立大	6	東大	4	青学大・高野大・明大	各3
H30	東大	7	國學院	6	青短大	4
					大正大	3
					<small>学習院大・京大・慶大・上野大・青学大・早大・明大・立大・昭和女子大</small>	各2
R1	東大	8	明大	5	早大・國學院	各3
					一橋大・学習院大・青学大・立大 国際仏教学大学院大	各2
R2						
R3					文化学園大学・昭和女子大学・早稲田大学	各1

※令和2年度においては、感染症の影響により、紹介状の発行を停止した。

<2>学外者の当館利用状況【当館への来館利用】

<2-1-1>紹介状発行数(他機関→本学)

年度	学部生 短大生	院生	教職員	その他	合計
H29	20	17	21	1	59
H30	14	22	72	2	110
R1	21	10	26	2	57
R2					
R3					

※令和2、3年度においては、感染症対応による駒沢キャンパス学外者入構制限に伴い、学外者の受け入れを停止した。

<2-1-2> 学外者一日利用者数(他大学相互利用・法人内高校・卒業生・一般利用希望による許可者)

年度	他大学		法人内高校		卒業生	一般利用	合計
	学生	教職員	生徒	教職員			
H29	211	84	137	5	429	1,376	2,242
H30	190	140	215	2	407	1,588	2,542
R1	212	67	136	7	486	1,477	2,385
R2							
R3							

※令和2、3年度においては、感染症の影響により、学外者の受け入れを停止した。

<2-2> 主な相互利用申込機関名と件数(他機関→本学)

年度	主な機関と申込件数(他機関→本学)							
H29	東大	5	早大	4	放送大	3	関大・九大・首都大・大正大・東工大・明大 東女大・日女大・二松学舎大・明学大・DUKE Univ.	各2
H30	東北福大	13	東国大	11	鮮文大	7	延世大学・韓国漢陽大学・台湾台北教育大学・ 東京大学・東北大学・東洋大学	各4
R1	明大・国学院大	各4	東大・東北大	各3	愛知学院大・一橋大・青山学院大・静岡大・早大 東京学芸大・立大・龍谷大		各2	
R2								
R3								

※令和2、3年度においては、感染症の影響により、学外者の受け入れを停止した。

<2-3> 学外者貸出登録者数(卒業生・コンソーシアム・一般利用希望による許可者)

年度	卒業生	佛教図書館 協会協定校	世田谷6大学コン ソーシアム協定校	一般利用	合計
H29	46	6	29	164	245
H30	52	5	25	166	248
R1	42	2	27	168	239
R2					
R3					

※令和2、3年度においては、感染症の影響により、学外者の受け入れを停止した。

<3> ILLサービス【郵送等による相互利用】

<3-1-1> 文献複写依頼数

(本学→他機関)

年度	身分				機関種別			合計
	学部生 短大生	院生	教職員	その他	国内		国外	
					大学図書館	その他		
H29	215	158	349	22	679	59	6	744
H30	252	113	437	31	767	64	2	833
R1	212	95	520	19	691	155	0	846
R2	122	57	535	8	593	129	0	722
R3	214	47	883	16	947	212	1	1,160

<3-1-2> 文献複写受付数

(他機関→本学)

年度	国内		国外	合計
	大学図書館	その他		
H29	639	56	0	695
H30	714	54	3	771
R1	734	45	1	780
R2	579	45	6	630
R3	723	42	26	791

<3-2-1> 図書貸借依頼数
(本学→他機関)

年度	身分				機関種別			合計
	学部生 短大生	院生	教職員	その他	国内		国外	
					大学図書館	その他		
H29	110	78	140	4	309	23	0	332
H30	146	24	195	15	365	13	2	380
R1	99	14	188	17	299	18	1	318
R2	35	47	155	0	211	26	0	237
R3	210	148	295	5	580	74	4	658

<3-2-2> 図書貸借受付数
(他機関→本学)

年度	国内		国外	合計
	大学図書館	その他		
H29	125	16	1	142
H30	142	11	3	156
R1	134	3	4	141
R2	99	8	0	107
R3	181	11	16	208

<4> 国立国会図書館デジタル化資料送信サービス

年度	複写受付
R1	60
R2	63
R3	114

※令和元年度から利用サービスを開始。

(6) 図書館学修支援員(LA)の利用状況

令和3年度図書館学修支援員(LA) 6名(仏教学3名・歴史学1名・心理学1名・法律関係1名)採用

<1> 図書館学修支援員(LA)利用状況

<1-1> 月別学修相談利用件数

年度	4月	5月	6月	7月	8月	9月	10月	11月	12月	1月	合計	
H29	11	8	36	16	0	12	18	18	8	1	128	
H30	23	30	29	24	0	3	8	10	12	3	142	
R1	14	15	27	15	0	10	10	8	5	0	104	
R2							5	0	2	0	7	
R3	対面	1	4	7	7	0	5	6	20	17	2	67
	オンライン	1	1	0	0	0	0	0	4	0	0	6

※令和2年度は10月以降オンラインにて実施した。

※令和3年度は対面およびオンラインで実施した。

<1-2> 学年別学修相談利用者件数

年度	1年生	2年生	3年生	4年生	その他	合計	
H29	26	22	47	32	1	128	
H30	62	19	24	35	2	142	
R1	30	22	6	38	8	104	
R2	5	0	1	1	0	7	
R3	対面	23	4	12	27	1	67
	オンライン	1	0	1	4	0	6

＜1-3＞学部学科別学修相談利用件数

年度	LA専門分野対象学部学科	LA専門分野対象外学部学科	合計	
H29	112	16	128	
H30	111	31	142	
R1	66	38	104	
R2	2	5	7	
R3	対面	35	32	67
	オンライン	2	4	6

※平成29年度のLA専門分野対象学部学科(仏教・地理・歴史・経済)、LA専門分野対象外学部学科(国文・英米文・社会・法・経営・GMS)

※平成30年度のLA専門分野対象学部学科(仏教・国文・地理・歴史・社会<4~7月>・経済)、LA専門分野対象外学部学科(英米文・社会<9~1月>・心理・経営・GMS)

※令和元年度のLA専門分野対象学部学科(仏教・地理・歴史)、LA専門分野対象外学部学科(国文・英米文・心理・経済・法・経営・GMS)

※令和2年度のLA専門分野対象学部学科(仏教<学部>・心理)、LA専門分野対象学部学科(社福・商・現応)

※令和3年度のLA専門分野対象学部学科(歴史・法律)、LA専門分野対象学部学科(国文・英米文・地理・市場・GMS)

＜1-4＞学修相談利用時間帯内訳

年度	1限	2限	昼休み	3限	4限	5限	合計	
H29	0	10	30	32	40	16	128	
H30	1	24	28	18	37	34	142	
R1	0	19	15	25	24	21	104	
R2	0	0	—	4	2	1	7	
R3	対面	0	8	3	17	30	9	67
	オンライン	0	1	0	0	4	1	6

＜2＞図書館学修支援員(LA)利用状況

年度	卒論・ゼミ論 について	レポートの 書き方	資料の探し方	書評の書き方	その他	合計	
H29	43	42	13	1	29	128	
H30	23	75	14	1	29	142	
R1	32	38	20	0	14	104	
R2	3	3	1	0	0	7	
R3	対面	31	14	6	1	15	67
	オンライン	3	2	0	0	1	6

＜3＞レポート対策ガイダンス参加者人数

年度	6月	10月	11月	合計
H29	34	—	39	73
H30	120	23	11	154
R1	86	—	12	98
R2				
R3				

※令和2年度の実施はなし。

※令和3年度の対面での実施はなし。「レポート作成法ガイダンス」と名称変更し、動画配信を実施した。

11. 視聴覚業務

(1) 視聴覚室開室日の推移

	開館日数				
	H29	H30	R1	R2	R3
マイクロフィルム	274	266	258		267
DVD・ブルーレイ・CD ・レコード・ビデオ	263	255	253		236

※平成27年度より視聴覚室(DVD等)開室日数を短縮開館(平日)および1月試験期を増やす

※令和2年度 新型コロナウイルス感染症予防対策のため臨時閉室

(2) マイクロフィルム利用者数

所属	人数
学部生	2
大学院生	3
教職員	3
その他	-
学外者	-
レファレンス	5
合計	13

(3) DVD・ブルーレイ・CD・レコード・ビデオ利用者数

所属	人数
学部生	440
大学院生	3
教職員	7
その他	-
学外者	-
レファレンス	0
合計	450

(4) 利用者の推移

年度	H29	H30	R1	R2	R3
マイクロフィルム	33	26	17	0	13
DVD・ブルーレイ・CD レコード・ビデオ	6,425	4,351	2,946	0	450

※令和3年9月17日よりDVD・ブルーレイの館外貸出しを開始したため、DVD・ブルーレイの館外利用者を含む

12. 電算化業務

(1) 図書館システム構成図

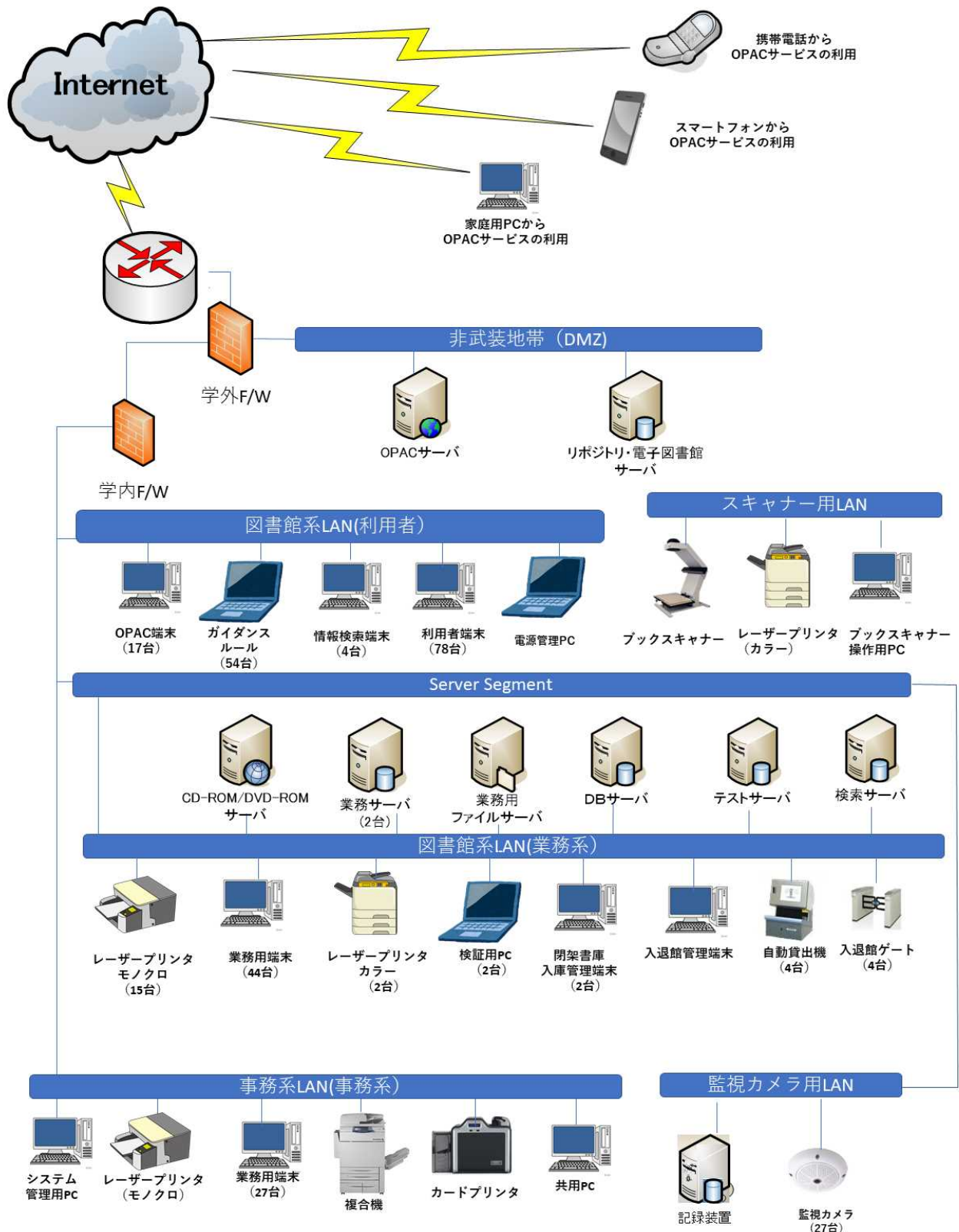

2022年3月

(2)データ入力状況

令和4年3月31日現在

(件数)

	書誌データ	所蔵データ
和図書	496,232	844,608
洋図書	186,180	254,347
和雑誌	7,918	129,004
洋雑誌	3,948	122,877
合計	694,278	1,350,836

<注> 和洋雑誌の所蔵カウントは製本雑誌を対象として実施。

(3)国立情報学研究所登録状況

令和4年3月31日現在

(件数)

図書	448,154
雑誌	9,843
合計	457,997

13. 電子図書館

(1) 紀要公開状況

令和4年3月31日現在 (件数)

年度	論文書誌データ	画像データ
H29	23	23
H30	19	19
R1	43	43
R2	23	23
R3	26	26

(2) 論集公開状況

令和4年3月31日現在 (件数)

	論文書誌データ	画像データ
H29	195	194
H30	169	167
R1	226	223
R2	168	168
R3	244	244

※法科大学院の駒澤法曹を含む

(3) 大学院論集公開状況

令和4年3月31日現在 (件数)

年度	論文書誌データ
H29	61
H30	50
R1	66
R2	47
R3	45

(4) 研究所等論集公開状況

令和4年3月31日現在 (件数)

年度	論文書誌データ	画像データ	画像データ(遡及)
H29	75	29	0
H30	64	43	0
R1	76	44	0
R2	68	56	344
R3	133	84	0

※画像データを公開している研究所は仏教経済研究所、応用地理研究所、仏教文学研究所、

禅文化歴史博物館、禅研究所、ジャーナリズム・政策研究所

※令和2年度に禅研究所の論集の画像344件を遡及

(5) 博士論文公開状況

令和3年3月31日現在 (件数)

年度	論文書誌データ	画像データ
H29	4	4
H30	5	5
R1	7	7
R2	11	11
R3	3	3

(6) 電子貴重書庫公開状況

令和4年3月31日現在

(件数)

年度	メタデータ(書誌・画像) 新規公開数	メタデータ(書誌・画像)新規公開数 内訳			メタデータ(書誌・画像) 総数
		図書	雑誌	貴重資料	
H29	30				
H30	19				2,775
R1	506				3,281
R2	393				3,674
R3	323	0	0	323	3,990

※令和元年度よりオーバーヘッド型スキャナ撮影、マイクロフィルムデジタル化数を含む

※令和3年度より公開数内訳を追加

※令和3年度重複していたデータ7件を削除

(7) 電子貴重書庫デジタル化種別

令和4年3月31日現在

(件数)

年度	新規撮影	マイクロからデジタル化
R3	46	277

14. 図書館施設概要

(令和4年3月31日現在)

竣 工	昭和48年2月
建 築 面 積	1,525㎡
延 面 積	10,036㎡
階 数 地 下	地上4階／地下2階
構 造	鉄骨・鉄筋コンクリート造り

床 面 積	B2/積層書庫・エレコンパック室・電気空調室	1,576㎡
	BM2/積層書庫	992㎡
	B1/書庫・貴重書庫	1,449㎡
	1F/閲覧室・事務室・カウンター	1,429㎡
	2F/閲覧室・メインカウンター・レファレンスカウンター	1,423㎡
	3F/閲覧室・視聴覚カウンター・AVブース室・ガイダンスルーム	1,423㎡
	4F/閲覧室・グループ学修室・多目的読書室・会議室・電算室	1,525㎡
	RF/塔屋・EV機械室	219㎡
	合計	10,036㎡

閲覧室座席数	1F/新聞・雑誌エリア・PCコーナー	130席
	2F/閲覧エリア・PCコーナー	273席
	教員・院生閲覧室	48席
	3F/閲覧エリア・PCコーナー	313席
	ガイダンスルーム	54席
	AVブース室・マイクロリーダー室	26席
	4F/閲覧エリア・PCコーナー	354席
	グループ学修室・多目的読書室	151席
	合計	1,349席

書架収納可能冊数	約91万冊
----------	-------